

Données personnelles

Nom

Prénom

Date de naissance

N° de contact

Localisation du rucher

Ville

Adresse

Coordonnées

Piqûre de tique

1. Retirer la tique

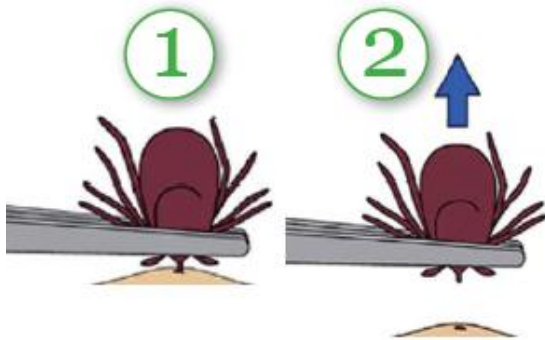

2. Désinfecter

- Utiliser un produit de désinfection usuel
- Noter la date de la piqûre, utiliser l'application Zeke

3. Surveiller les symptômes de la borréliose

- Durant 30 jours après la piqûre : rechercher la présence d'un érythème migrant, tache rouge avec une plage centrale pâle.
- Durant les mois après la piqûre : être attentif aux douleurs dans les membres, aux troubles de la sensibilité et paralysies des membres et du visage, inflammations articulaires.
- Années après la piqûre : lésions cutanées spontanées.

4. Surveiller les symptômes de la méningo-encéphalite

- Une à deux semaines après la piqûre : symptômes grippaux avec fièvre et maux de tête
- Plusieurs semaines après la piqûre : violents maux de tête, paralysie, troubles de la conscience.